ESCAPETIME

JEU D'ÉVASION GRANDEUR NATURE

PLAISIR LES CLAYES

DOSSIER DE PRESSE

Le mot des trois fondateurs

Venant d'horizons variés, nous avons réuni nos forces et nos compétences pour proposer au public un endroit ou découvrir des univers variés grâce à des décors immersifs.

Aidés par une franchise mettant en avant la qualité de ses salles de création francaise et ayant remporté de nombreux prix régionaux, nous avons pu atteindre cet objectif d'immersion si important à nos yeux.

Chez **Escape Time Plaisir-Les Clayes**, nous vous offrons l'opportunité de vous mettre à l'épreuve dans des aventures inoubliables à travers 3 scénarios aux ambiances très variées.

Le concept de l'escape game

Un escape game, c'est quoi ?

Le principe est simple : vous entrez dans un espace clos plongé dans une ambiance particulière et mystérieuse et vous devez, en moins d'une heure, trouver le moyen d'en sortir en résolvant les énigmes disséminées dans ce lieu.

Pour qui ?

Le concept de l'escape game s'adresse à tout le monde ! En effet, aucune connaissance préalable n'est nécessaire pour résoudre les énigmes de nos salles.

Comme l'escape game repose sur la coopération, c'est une activité idéale à faire en famille, entre amis, mais aussi pour fêter un évènement. Enfin, l'escape game est très intéressant pour les entreprises dans le cadre d'un séminaire et de team building.

Qui sommes nous ?

Escape Time Plaisir-Les Clayes

Escape Time Plaisir-Les Clayes est un complexe de 320 m² en plein cœur de la zone commerciale de Plaisir-Les Clayes.
Nous proposons aux joueurs de venir s'amuser dans trois salles au thèmes variés :

- **Le Silver Express**, un train tout droit sorti de la conquête de l'Ouest.
- **Super Alpha World**, une salle d'arcade des années 80, et qui vous réserve un grand nombre de surprises…
- **Le cimetière des sœurs Aubépine**, une salle à l'ambiance inquiétante qui mettra vos nerfs à l'épreuve.

Afin de faire profiter à tous de nos salles, nous avons adapté le scénario du **Silver Express** pour des enfants de 6 ans et plus et avons fait en sorte que cette même salle soit accessible même aux personnes à mobilité réduite.

Escape Time Plaisir-Les Clayes, c'est aussi une salle de réception qui permet aux entreprises d'organiser leurs séminaires et leurs team buildings et aux particuliers d'avoir un espace après leurs parties pour fêter des évènements particuliers (anniversaire, enterrement de vie de jeune fille / garçon, …).

La franchise Escape Time

Escape Time, c'est **13 complexes d'escape game** répartis partout en France qui mettent en avant l'originalité de leurs salles (toutes les salles sont créées en interne et sont inédites).

Escape Time c'est aussi un gage de qualité. La franchise a été plusieurs fois primée (Meilleur scénario, meilleurs décors et meilleure enseigne) l'année dernière.

Escape Time, c'est aussi un fil rouge qui relie toutes ses salles :

> ***Escape Time est une agence de voyage temporel à la recherche de Vincent Lenoir, un traître qu'il faut traquer à travers différents lieux et différentes époques.***

Chaque salle dévoile un pan de l'histoire qui relie Vincent Lenoir à l'agence et est retrouvable grâce à une application mobile.

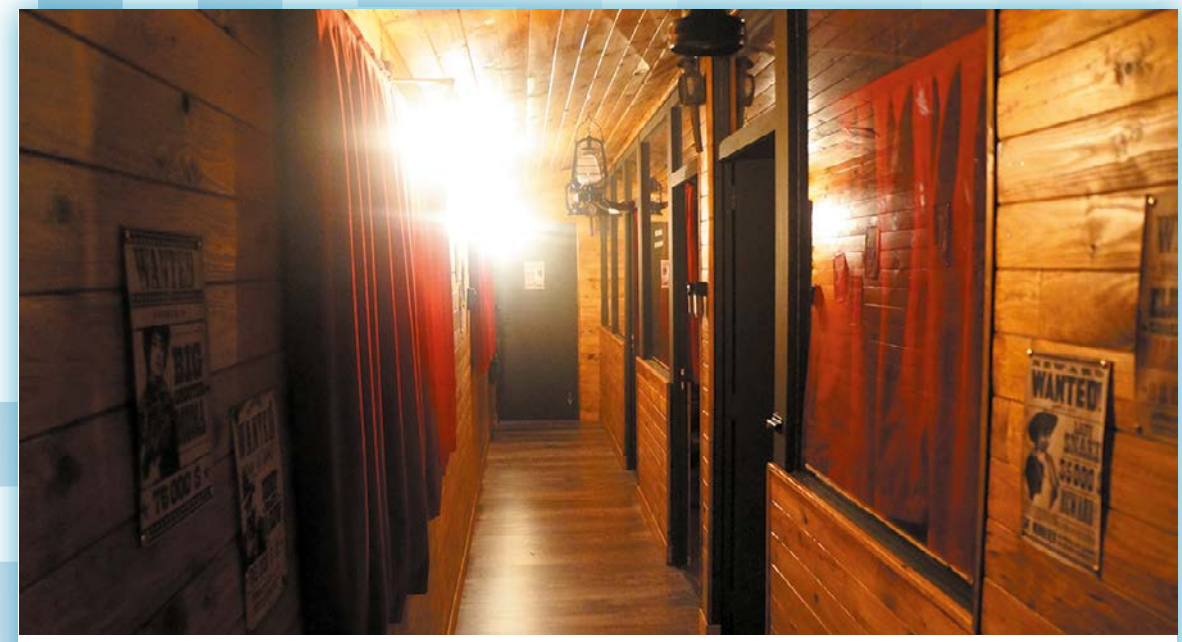

LE SILVER EXPRESS

Vincent Lenoir a donné rendez-vous aux agents d'Escape Time en 1890, dans un prestigieux train américain : le Silver Express. Le moment de la rencontre a enfin sonné, mais peut-être est-ce un piège ?...

Des cartes de poker, des affiches "WANTED", un télégraphe pour transmettre des instructions ou encore des étoiles de Shérif, **le Silver Express** est un train aux allures de Far West et qui ne manque aucune occasion de le rappeler.
Le Silver Express se donne pour objectif de faire rêver les grands et les petits et est une salle incontournable pour ceux qui veulent découvrir l'escape game en famille ou entre amis.

Cette salle a pour vocation d'accueillir le public le plus large possible grâce à un aménagement qui permet aux personnes à mobilité réduite de jouer en compagnie de leurs amis.

De plus, un scénario parallèle a spécialement été conçu à l'aide de professeurs dans le primaire et le secondaires pour que cette salle puisse être découverte par des enfants à partir de 6 ans. Idéale donc, pour organiser des anniversaires !

2 À 8 JOUEURS — DIFFICULTÉ :

SUPER ALPHA WORLD

L'agent Alpha a volé le code source de ORA, l'intelligence artificielle d'Escape Time. Nous savons qu'il a caché ces données quelque part dans une salle d'arcade en 1987 où il avait l'habitude de jouer quand il était jeune. Vous devez vous rendre sur place et retrouver le code source.

Si vous avez connu l'époque des bornes d'arcade, des K7 et autres objets vintage, alors **Super Alpha World** sera véritablement un retour aux sources. Toutes les énigmes ont été pensées pour immerger le joueur dans cet univers de rétro-gaming et bien que la salle ne comporte que peu de cadenas ni de fouille, ce seront les manipulations de ces objets des années 80 qui seront vraiment à l'honneur ici.

Super Alpha World, c'est aussi un énorme Cliffhanger et un changement d'ambiance radical au cours de l'aventure. Sa constitution et son histoire en font elles aussi une très bonne salle pour les débutants, mais elle saura faire rêver même des joueurs plus expérimentés par l'originalité de son thème et de ses décors.

2 À 8 JOUEURS — DIFFICULTÉ : 🔒🔒🔒🔒🔒

Le cimetière des sœurs Aubépine

Nous venons de recevoir un appel de détresse demandant du renfort immédiat en 1938 à proximité du manoir des sœurs Aubépine. Les agents doivent se rendre sur place en passant par le cimetière qui jouxte le manoir abandonné depuis 20 ans…

Dans **le cimetière des sœurs Aubépine**, le suspens et l'immersion sont à l'honneur. Après un départ dans une forêt brumeuse, les joueurs arrivent à proximité du manoir où la tension monte progressivement au cours de l'heure de jeu jusqu'à un point final en apothéose.

Si cette salle est conçue pour faire peur, pas d'inquiétude ! Malgré son ambiance sombre et pesante et le fait qu'elle soit conçue pour un public amateur de sensations, le cimetière reste une salle abordable par tout le monde en ne poussant pas la frayeur à son paroxysme.

Néanmoins, elle reste plus particulière et difficile que les autres et nous conseillons à un public non averti de commencer par **le Silver Express** ou **Super Alpha World** avant de s'attaquer au **cimetière des sœurs Aubépine**.

2 À 8 JOUEURS — DIFFICULTÉ :

Pour résumer…

Escape Time Plaisir-Les Clayes, c'est un complexe d'escape games de 320 m² qui vous accueille en face de l'Alpha Park pour venir jouer en famille ou entre amis et pour vos événements (anniversaire, enterrement de vie de jeune garçon/fille…). Nous proposons aussi aux entreprises de venir organiser leurs séminaires et team buildings.

Chez **Escape Time Plaisir-Les Clayes**, nous proposons de venir passer un moment inoubliable dans l'une de nos trois salles aux thèmes variés :

- **Le Silver Express**, un train tout droit sorti de la conquête de l'ouest.
- **Super Alpha World**, une salle d'arcade des années 80 et qui vous réserve un grand nombre de surprises…
- **Le cimetière des sœurs Aubépine**, une salle à l'ambiance inquiétante qui mettra vos nerfs à l'épreuve.

Nos petits plus :

- Une salle de réception privatisable pour vos événements et séminaires.
- Une franchise primée de nombreuses fois.
- Un scénario alternatif du **Silver Express** jouable par des enfants à partir de 6 ans.
- **Le Silver Express** est accessible aux personnes à mobilité réduite.

Télécharger sur http://escapetime-plaisir.fr/medias
le dossier de presse complet ainsi qu'un kit média.

WWW.ESCAPETIME.FR

CONTACT@ESCAPETIME-PLAISIR.FR

01 30 68 41 65

24 RUE DES DAMES • 78340 LES CLAYES-SOUS-BOIS

WWW.ESCAPETIME.FR

CONTACT@ESCAPETIME-PLAISIR.FR

01 30 68 41 65

24 RUE DES DAMES • 78340 LES CLAYES-SOUS-BOIS